

ÁPLICAVEIS Á SÁIDAS DE BUEIROS TUBULARES E DESCIDAS D'ÁGUA DE ATERROS - DEB  
DEB - 03

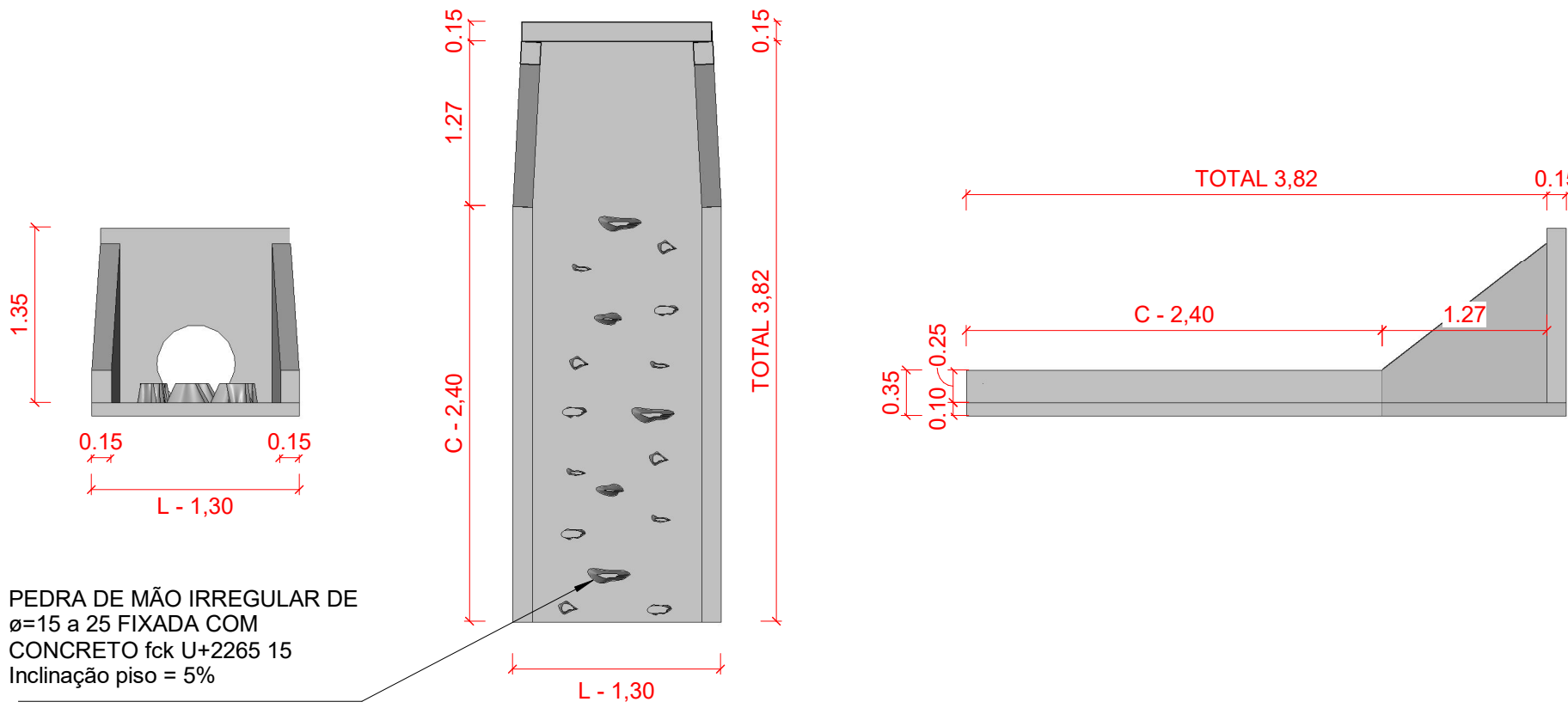

DISSIPADOR  
1 : 50

CLP - CAIXA DE LIGAÇÃO E PASSAGEM

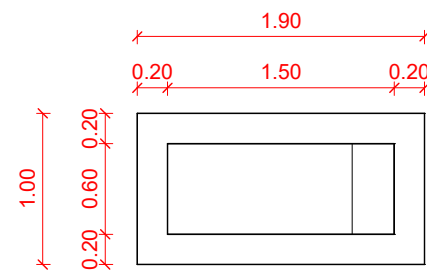

VISTA SUPERIOR

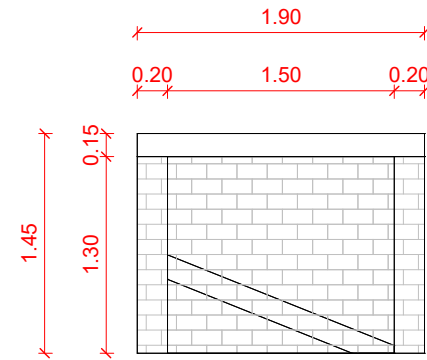

CORTE

CLP - CAIXA DE LIGAÇÃO E PASSAGEM  
1 : 50

TUBO GALERIA A SER EXECUTADO	TUBO GALERIA EXISTENTE

TUBO  
1 : 50

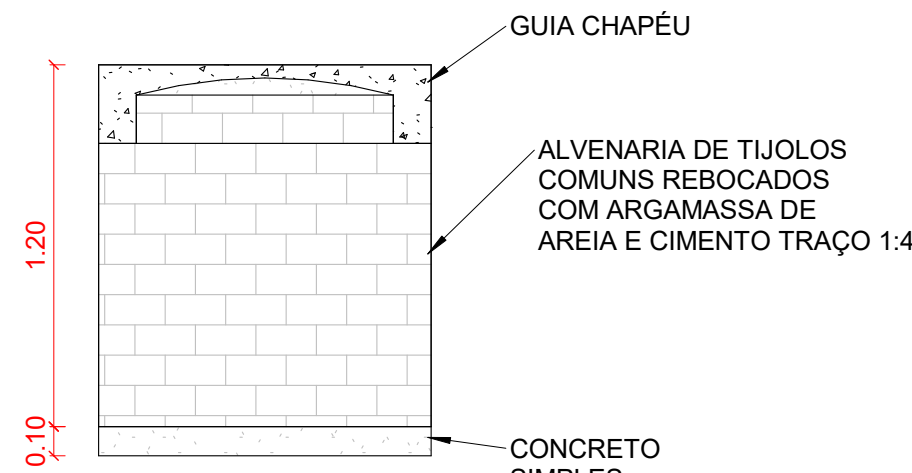
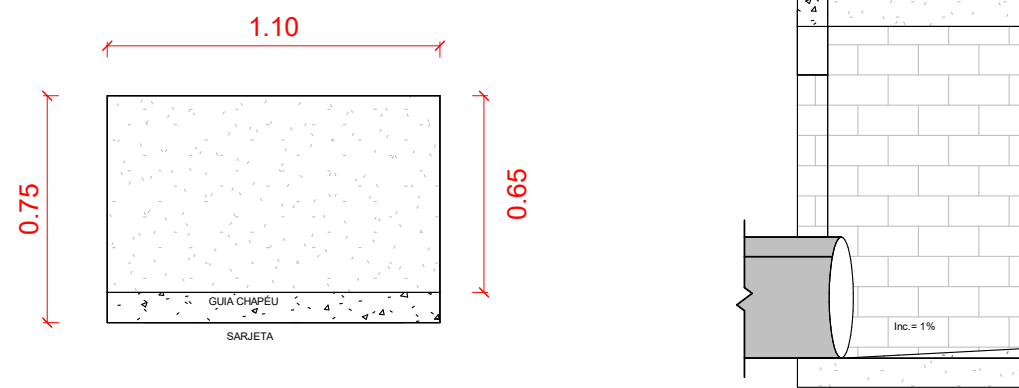

BOCA DE LOBO  
1 : 25

LEGENDA	
POÇO DE VISITA/ BOCA DE LOBO EXISTENTES	POÇO DE VISITA/ BOCA DE LOBO A SER EXECUTADO

PV E BOCA LOBO  
1 : 100

DRENAGEM  
1 : 500

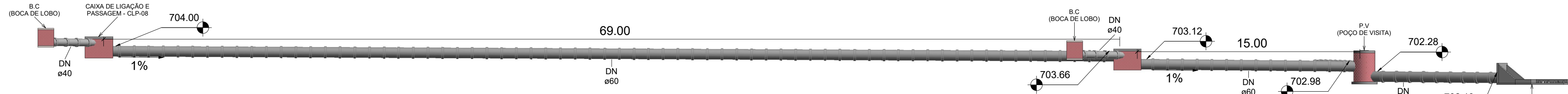

SECÇÃO TRANSVERSAL - DRENAGEM - A  
1 : 200

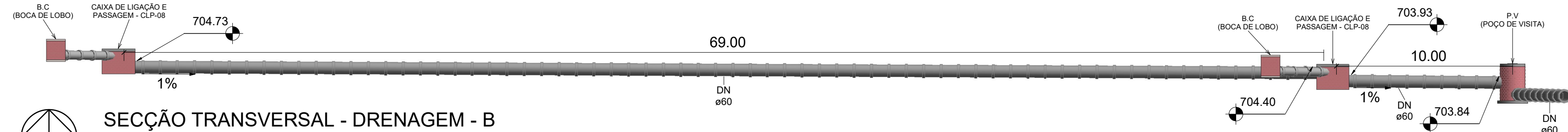

SECÇÃO TRANSVERSAL - DRENAGEM - B  
1 : 200

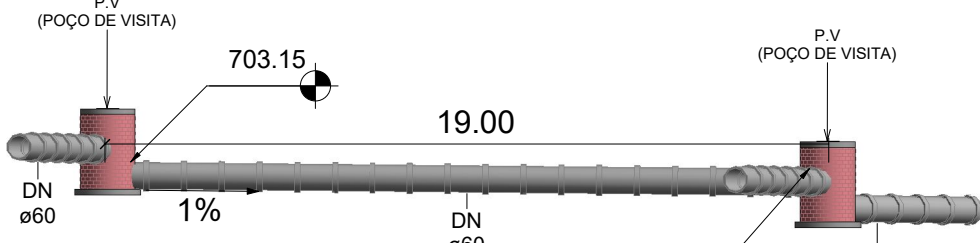

SECÇÃO TRANSVERSAL - DRENAGEM - C  
1 : 200

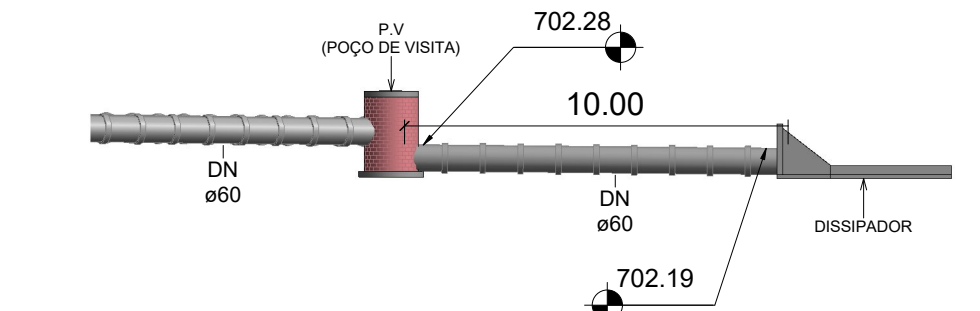

SECÇÃO TRANSVERSAL - DRENAGEM - D  
1 : 200

TABELA TUBO 40				
Qtd	Tipo	Rua	Trecho	Obs
40	TUBO GALERIA ø40	ANTÔNIO MACIEL DA SILVA	01	TUBO40
40				
40				

TABELA TUBO 60				
Qtd	Tipo	Rua	Trecho	Obs
192	TUBO GALERIA ø60	ANTÔNIO MACIEL DA SILVA	01	TUBO60
192				
192				

TABELA B.C (BOCA DE LOBO)			
Qtd	Tipo	Nome Rua	Trecho
8	BOCA DE LOBO	ANTÔNIO MACIEL DA SILVA	01
8			

TABELA CAIXA DE LIGAÇÃO			
Qtd	Tipo	Nome Rua	Trecho
4	CAIXA DE LIGAÇÃO E PASSAGEM - CLP-08	ANTÔNIO MACIEL DA SILVA	01
4			

TABELA P.V (POÇO DE VISITA)			
Qtd	Tipo	Nome Rua	Trecho
2	POÇO DE VISITA	ANTÔNIO MACIEL DA SILVA	01
2			

TABELA DISSIPADOR			
Qtd	Tipo	Nome Rua	Trecho
1	DISSIPADOR	ANTÔNIO MACIEL DA SILVA	01
1			

## PROJETO IMPLANTAÇÃO DE DRENAGEM

FOLHA  
01/01



PREFEITURA MUNICIPAL DE SAPOPEMA-PR  
PROPRIETÁRIO

CONSTRUÇÃO DE PAVIMENTAÇÃO EM C.B.U.Q  
OBRA

SAPOPEMA - ESTADO DO PARANÁ  
CIDADE

RUA ANTÔNIO MACIEL DA SILVA - TRECHO 01  
ENDEREÇO

LOCALIZAÇÃO  
SITUAÇÃO S/ ESCALA



ART nº : 1720234068217

INFORMAÇÕES DO LOTE

QUADRA.....  
LOTE.....  
CADASTRO.....  
MATRÍCULA.....

LOCAL:  
RUA

Prefeito Municipal  
PAULO MAXIMIANO DE SOUZA JUNIOR

Responsável Técnico  
ENGº CIVIL  
FÁBIA ROBERTA P. ELEUTÉRIO DE OLIVEIRA  
CREA SP/PR nº 50.634.585.44/D

PROJETISTA: LEONARDO ELEUTÉRIO  
Data: 23/05/2023

